

PISO RODOVIÁRIO - NÍVEL 721,000  
PLANTA  
ESCALA 1:50

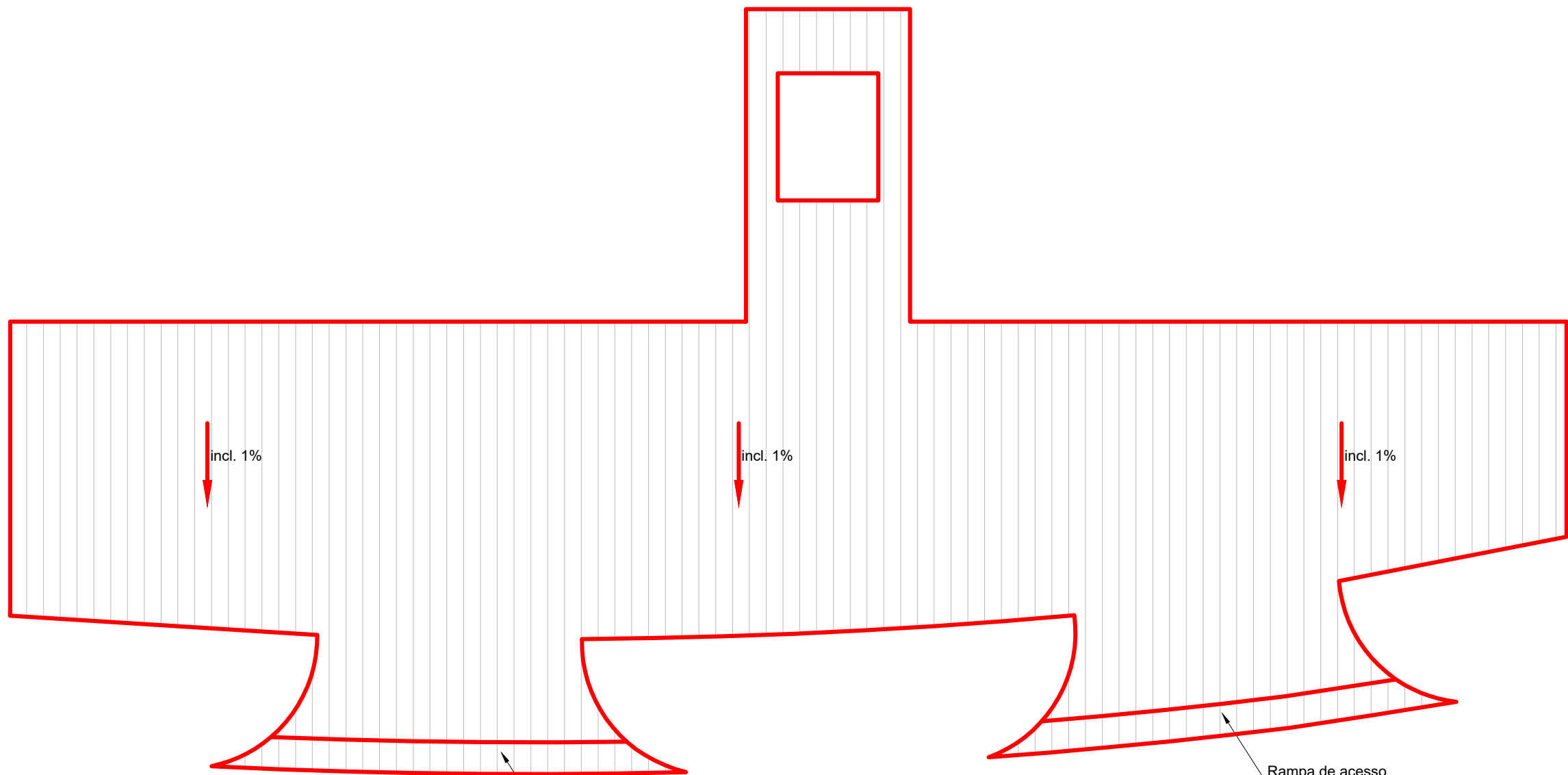

PISO RODOVIÁRIO - NÍVEL 721,000  
DECLIVIDADE DO PISO  
ESCALA 1:100

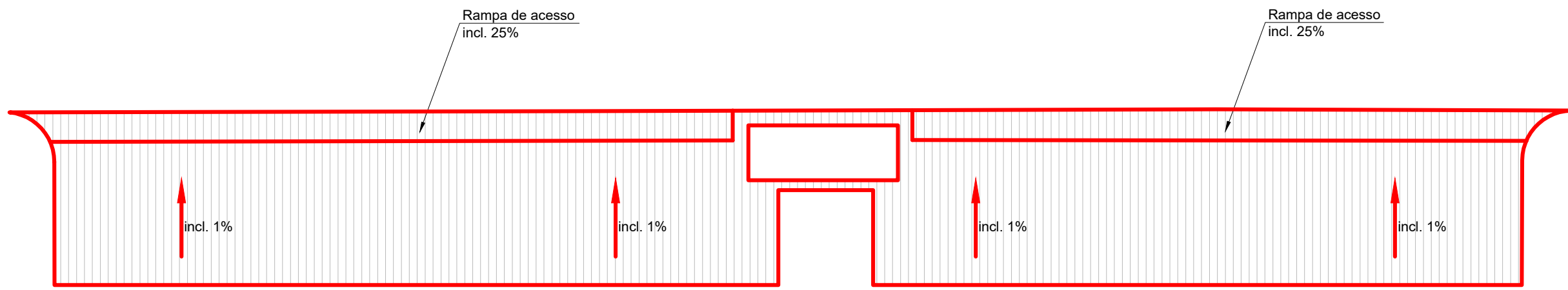

PISO RODOVIÁRIO - NÍVEL 724,300  
DECLIVIDADE DO PISO  
ESCALA 1:100

Notas:  
- Serão implantados 3 conjuntos de SKIDs com capacidade de processar 50 m³ de lodo cada, por hora. Um conjunto será reserva dos demais. O quarto conjunto está previsto para fase futura.

3		
2	16/10/2018	Revisão em função das alterações de vazões de lodo.
1		
Nº	Data	Revisão

		Proprietários: DAEV - DEPARTAMENTO DE ÁGUAS E ESGOTOS DE VALINHOS/SP	
Projeto: UTR - UNIDADE DE TRATAMENTO DE RESÍDUOS DA ETA II		Ref.: PROJETO EXECUTIVO - URBANISMO PISO RODOVIÁRIO E ESCADA DE ACESSO - PLANTAS E DETALHES - FL.01	
Endereço: ETA I - VALINHOS/SP		Folha: 29/30	
DADOS DO PROJETO	DESCRIÇÃO	QUANT.	UN.
	Geração de Sólidos Atual	1.161,24	kg/dia
	Geração de Sólidos Futura	3.000,00	kg/dia
	Vazão nominal da atual ETA	350,00	L/s
	Vazão nominal da ETA Futura	525,00	L/s
Autor: MARLON BATISTA DA COSTA Eng. Civil/Sanitarista - CREA 50744/D ART's Principal - 14201700000004062743 ART Complementar - 14201800000004841558		Data: JUL/2018	
		Escala: INDICADA	